Приложение А – Техническое задание

Приложение А – Техническое задание

Договор: № 76-092024АЗ от 03.09.2024г.

«УТВЕРЖДАЮ»	«СОГЛАСОВАНО»
Индивидуальный предприниматель	Генеральный директор ООО «АЗИМУТ-45»
(подпись) Рыбкин В.И. (ФИО)	(подпись) Еременко И.А. (ФИО)
М.П. «03» сентября 2024 г.	М.П. «03 » сентября 2024г.

«УТВЕРЖДАЮ»	«УТВЕРЖДАЮ»
Заместитель главы администрации городского округа Зарайск Московской области	Генеральный директор ООО «Дом с Камелиями»
(подпись) Шолохов А.В. (ФИО)	(подпись) Шхагошев М.Ш. (ФИО)
М.П. «04» сентября 2024 г.	М.П. «04» сентября 2024г.

ТЕХНИЧЕСКОЕ ЗАДАНИЕ
на выполнение работ по инженерно-гидрометеорологическим изысканиям

1. ОБЩИЕ СВЕДЕНИЯ ОБ ОБЪЕКТЕ

Наименование и вид объекта: «Московская область, г. о. Зарайск, г. Зарайск, ул. Московская, земельный участок с КН 50:38:0071006:1120»
Функциональное назначение: ЗУ Малоэтажная многоквартирная жилая застройка, кадастровый номер: 50:38:0071006:1120 – 27626 м^2.
Исполнитель: ООО «Азимут-45»
Заказчик: ИП Рыбкин В.И.
Адрес объекта: Московская область, г. о. Зарайск, г. Зарайск, ул. Московская, земельный участок с КН 50:38:0071006:1120 (рисунок 1).
Этап выполнения инженерных изысканий: Изыскания провести в один этап.
Вид градостроительной деятельности: Строительство
Идентификационные сведения об объекте производства работ:
общая площадь проектируемого объекта - 27626 кв. м.

2. ЗАДАНИЕ НА ИЗЫСКАНИЯ.

2.1. Выполнить инженерно-гидрометеорологические изыскания для подготовки проектной документации (при необходимости указать этапы изысканий): в один этап
2.2. Перечень нормативных документов и их частей, в соответствии с которыми необходимо выполнить инженерные изыскания: в соответствии с действующими нормативными требованиями и техническими регламентами РФ, в том числе СНиП 11-02-96 (СП 47.13330.2016).
2.3. Требования к точности, надежности, достоверности и обеспеченности данных и характеристик, получаемых при инженерных изысканиях: в соответствии с требованиями нормативных документов.

2.4. Инженерно-гидрометеорологические изыскания на прилегающей территории не требуются.
2.5. Требования к оценке рисков опасных процессов и явлений: в соответствии с требованиями нормативных документов.
2.6. Предварительная характеристика ожидаемых воздействий объектов строительства на природную среду с указанием пределов этих воздействий в пространстве и во времени (для особо опасных объектов): не требуется.
2.7. Особые требования к изысканиям: Изыскания выполнить в соответствии с требованиями нормативных документов. Представить на согласование программу выполнения работ.
2.8. По результатам изысканий предоставить Технический отчет:
2.8.1. В бумажной форме - 2 экземпляра.
2.8.2. В электронной форме - 1 экземпляр. Требования к электронной форме представления данных (форматы) dwg, doc, pdf, xls.
2.9. Сроки проведения изысканий определяются календарным планом, являющимся приложением к Договору.

Границы инженерных изысканий

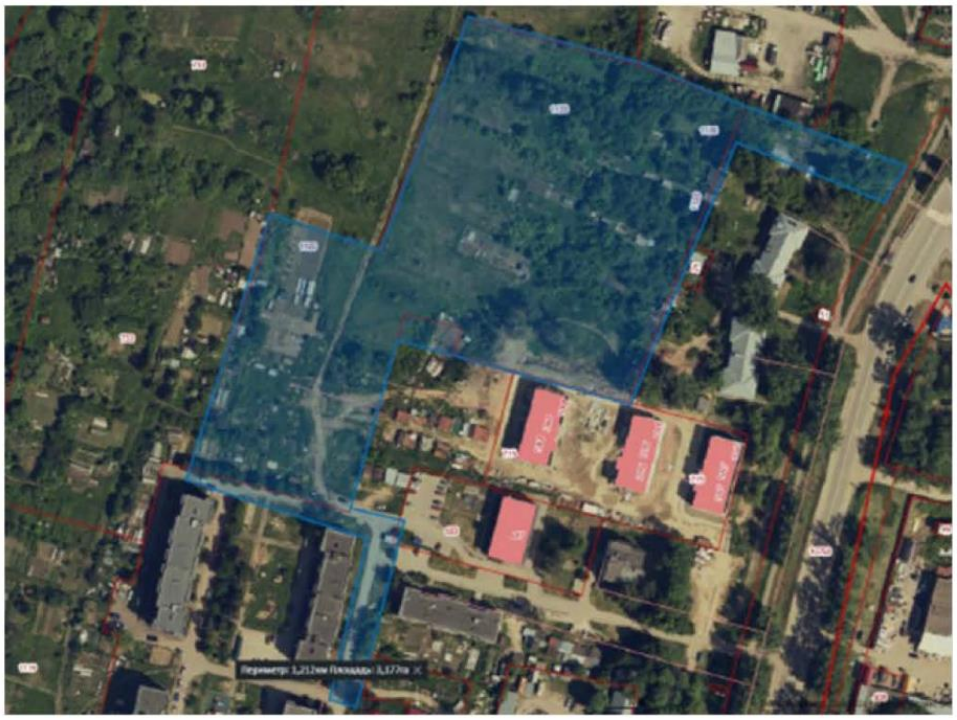

Граница инженерных изысканий